

VISTA FRONTAL DA FACHADA
1 : 50

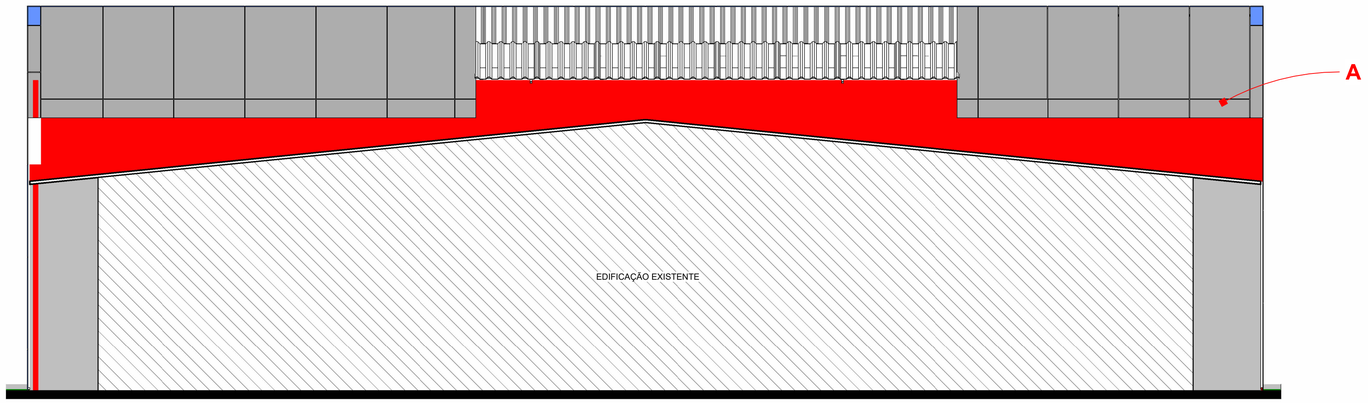

VISTA POSTERIOR DA FACHADA
1 : 50

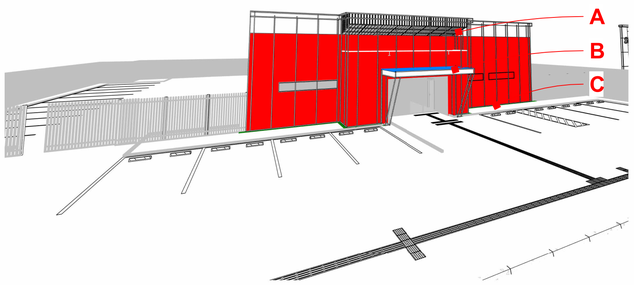

PERSPECTIVA 1

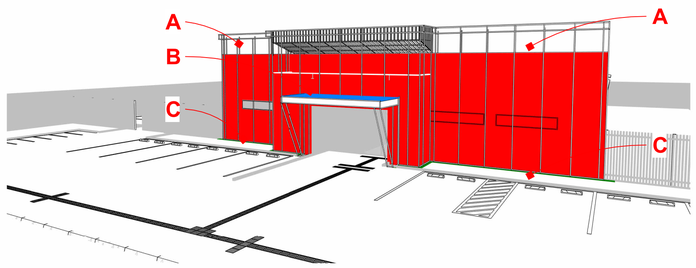

PERSPECTIVA 2

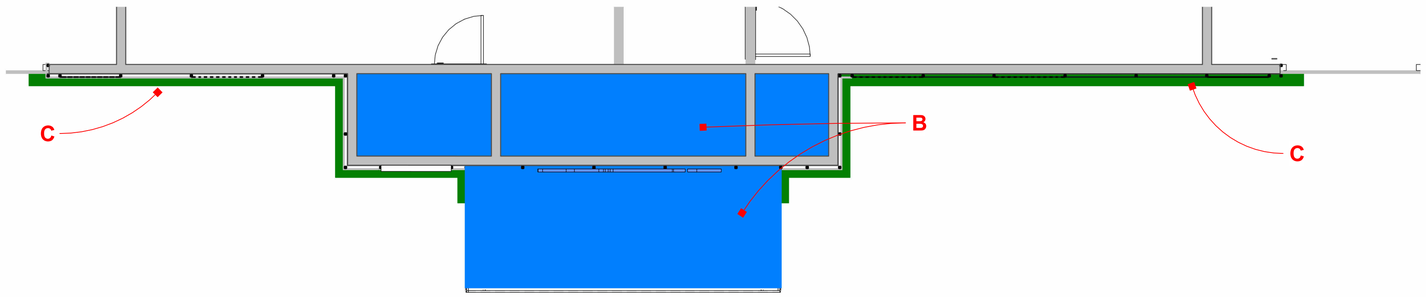

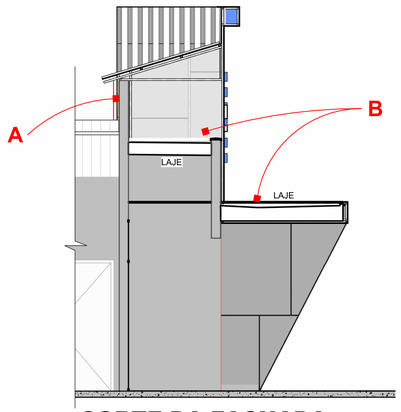

CORTE DA FACHADA
1 : 50

ESPECIFICAÇÕES DO PROJETO

TIPO	LOCAL DE APLICAÇÃO	IMPERMEABILIZANTE	DESCRIÇÃO TÉCNICA	CONSUMO ESTIMADO* (*Verificar indicação do fabricante)	QUANT.	UND.	IMAGEM DE REFERÊNCIA
A	**REBOCO EXTERNO (ACM)** TODA A SUPERFÍCIE VERTICAL EXTERNA DA FACHADA. FACHADA FRONTAL E POSTERIOR	**PINTURA EMULSÃO ASFÁLTICA**	IMPERMEABILIZAÇÃO FLEXÍVEL COM EMULSÃO ASFÁLTICA, 2 DEMÃOS APLICADAS COM ROLO OU BROCHA, SEM REFORÇO ESTRUTURAL. INDICADO PARA IMPERMEABILIZAÇÃO DE MATERIAIS CIMENTÍCIOS COMO: CONCRETO, FIBROCIMENTO, ARGAMASSA, REBOCO E EMBOÇO. UTILIZADO PARA IMPERMEABILIZAÇÃO DE FUNDAÇÃO; BALDRAMES E ALICERCES; IMPERMEABILIZAÇÃO DE MUROS DE ARRIMO; PISOS EM CONTATO COM O SOLO, PAREDES COM ACABAMENTO EM ACM E COMO PRIMER PARA IMPERMEABILIZAÇÃO DE MANTA ASFÁLTICA.	2 DEMÃOS CRUZADAS	114,25	m²	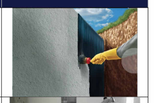
B	**LAJES** LAJE DA MARQUISE	**POLIURETANO ALIFÁTICO**	IMPERMEABILIZAÇÃO DE SUPERFÍCIE COM MEMBRANA À BASE DE POLIURETANO ALIFÁTICO (PU ALIFÁTICO), COM RESISTÊNCIA A RAIOS UV E ABRASÃO SUPERFICIAL. APLICADO COM 2 DEMÃOS CRUZADAS. INCLUSO PRIMER.	2 DEMÃOS CRUZADAS	21,96	m²	
C	**RODAPÉS PAREDES EXTERNAS** TODOS RODAPÉS EXTERNOS, COM FAIXA DE PELO MENOS 30 CM NA HORIZONTAL E 30 CM NA VERTICAL DO ENCONTRO.	**ARGAMASSA POLIMÉRICA REFORÇADA COM TELA DE POLIESTER**	IMPERMEABILIZAÇÃO RÍGIDA COM ARGAMASSA POLIMÉRICA DE BASE CIMENTÍCIA, 4 DEMÃOS CRUZADAS APLICADAS COM BROCHA, COM UTILIZAÇÃO DE TELA DE POLIÉSTER PARA REFORÇO ESTRUTURANTE EM CURVAS, RALOS, RODAPÉS E DEMAIS PONTOS CRÍTICOS. INDICADO PARA PAREDES DE ÁREAS FRIAS, RODAPÉS, RALOS, BANHEIROS E COZINHAS, PISCINAS, RESERVATÓRIOS POTÁVEIS, CISTERNAS POTÁVEIS, POÇO DE ELEVADOR E VIGA BALDRAME. ATENÇÃO: A ÁREA NÃO DEVE FICAR EXPOSTA AOS RAIOS SOLARES OU EM CONTATO DIRETO COM TRÂNSITO DE PESSOAS E/OU VEÍCULOS. O PRODUTO DEVE RECEBER ACABAMENTO OU UMA PROTEÇÃO MECÂNICA.	4 DEMÃOS CRUZADAS	11,99	m²	

IMPERMEABILIZAÇÃO TIPO A

IMPERMEABILIZAÇÃO TIPO B

IMPERMEABILIZAÇÃO TIPO C

LEGENDA
1 : 25

TÍTULO DO PROJETO:
PROJETO EXECUTIVO DE IMPERMEABILIZAÇÃO

TÍTULO DO DESENHO:
PLANTA BAIXA, ISOMÉTRICO E CORTES

ENDEREÇO DA OBRA:
Av. Trancredo Neves, 1730 - St. Institucional, Ariquemes - RO - 76872-870

ZONEAMENTO:	COEF. DE APROV.:	TAXA DE OCUPAÇÃO:	DATA DO PROJETO:	ESCALA:	PRANCHA:
-	-	-	21/11/2025	Como indicado	IMP-01

USO DA EDIFICAÇÃO: INSTITUCIONAL

REVISÃO Nº: 00

PROPRIETÁRIO:
SEBRAE
Serviço de Apoio às Micro e Pequenas Empresas do Estado de Rondônia

CPF/CNPJ: 04.774.105/0001-59

NOME DO PROFISSIONAL: FLÁVIO RENAN CAMARGO MARCOLINO

RRT/ART Nº: CREA 5.015D RO

TELEFONE: (69) 99287-4552

E-MAIL: CONTATO@I9TECHENGENHARIA.COM

QUADRO DE ÁREAS (m²):
Ver projeto de arquitetura

ASSINATURAS:

SEBRAE
CNPJ - 04.774.105/0001-59
Documento assinado digitalmente
gov.br
FLÁVIO RENAN CAMARGO MARCOLINO
Data: 21/02/2026 12:03:04-0300
Verifique em https://validar.iti.gov.br

FLÁVIO RENAN CAMARGO MARCOLINO
CREA - 5.015D RO

Declaro que a aprovação do projeto não implica no reconhecimento pela prefeitura do direito de propriedade do terreno.

ESPAÇO RESERVADO PARA APROVAÇÃO DE VISTORIA:

ESPAÇO RESERVADO PARA APROVAÇÃO DE PROJETO:

I9 TECH ENGENHARIA
Contato: (69) 99287-4552
e-mail: contato@i9techengenharia.com

DIREITOS RESERVADOS - LEI 5772 DE 21/12/1971
A REPRODUÇÃO OU EXECUÇÃO TOTAL OU PARCIAL DESTE PROJETO,
SEM PRÉVIA AUTORIZAÇÃO, SUJEITA SEU AUTOR AS MEDIDAS LEGAIS CABIVEIS.